

Visita

a la

ciudad

de

MÁLAGA



Realizado por

Angel Manuel García Alvarez

Junio - 2026

Dedicado a los que les gusta
viajar y descubrir cosas nuevas.

Málaga bella
una ciudad turística
bellos lugares
tiene playa y montaña
con una gran historia.

Índice

<u>Introducción</u>	<u>4</u>
<u>Situación</u>	<u>5</u>
<u>El viaje</u>	<u>5</u>
<u>La Playa de San Andrés</u>	<u>6</u>
<u>Por la ciudad</u>	<u>7</u>
<u>Mercado de abastos Atarazana</u>	<u>14</u>
<u>La Catedral de Santa María, la Manquina</u>	<u>14</u>
<u>El puerto</u>	<u>26</u>
<u>Teatro romano</u>	<u>28</u>
<u>Alcazabar</u>	<u>28</u>
<u>Castillo de Gibraltón</u>	<u>32</u>
<u>Museo de Málaga</u>	<u>36</u>
<u>El regreso</u>	<u>50</u>

Visita a la ciudad de Málaga, 2026 es una excursión que hice con mi mujer a la ciudad de Málaga en junio del 2026.

Fue una excursión de 3 días, muy intensos porque Málaga tiene muchas cosas que ver.

Málaga es una ciudad y municipio español, capital de la provincia homónima, situada en la comunidad autónoma de Andalucía. Cuenta con una población de 599.063 habitantes (INE 2025), es la segunda ciudad más poblada de Andalucía y la sexta de España, así como la mayor de entre las que no son capitales autonómicas.

Está situada en el oeste del mar Mediterráneo y el sur de la península ibérica, a unos 100 km al este del estrecho de Gibraltar. Su término municipal ocupa una extensión de 398,25 km² que se extienden sobre los montes de Málaga y el valle del Guadalhorce. Se emplaza en el centro de una bahía rodeada de sistemas montañosos: la sierra de Mijas y los montes de Málaga. La atraviesan los ríos Guadalmedina y Guadalhorce.

Fundada por los fenicios en el siglo VIII a. C., es una de las ciudades más antiguas de Europa. Fue un municipio primero federado, luego de derecho latino del Imperio romano y una próspera medina andalusí cuatro veces capital de su propio reino, que fue incorporada a la Corona de Castilla en 1487. Durante el siglo XIX experimentó una destacable actividad industrial y revolucionaria que la situó como primera ciudad industrial de España y la hizo merecedora de los títulos «Siempre denodada» y «La primera en el peligro de la libertad».

Escenario de uno de los episodios más sangrientos de la Guerra Civil Española y protagonista de la explosión del boom turístico de las décadas de 1960 y 1970, constituye en la actualidad un notable centro de entretenimiento, económico, cultural y nodo de comunicaciones en el litoral mediterráneo.

Ha sido declarada Conjunto Histórico, por el conjunto de elementos históricos ubicados en la misma ciudad: fenicios, púnicos, romanos y árabes se concentran en el centro histórico de la ciudad, destacando: Teatro Romano, la Alcazaba, la Catedral, entre otros elementos culturales, tanto al aire libre como soterrados.

El viaje lo hicimos en el AVE, desde la estación de Atocha a María Zambrano, cogiendo el cercanías de Móstoles para llegar a Atocha. Un viaje rápido y muy cómodo.

En total, fueron 394 las fotos seleccionadas.

Fueron pocos días, todos ellos muy intensos, con necesidad de más días para ver toda la ciudad, ya que no nos dio tiempo a verlo todo.

La portada la realizó Emma Bengochea García.

Visita a la ciudad de Málaga, 2026

Situación

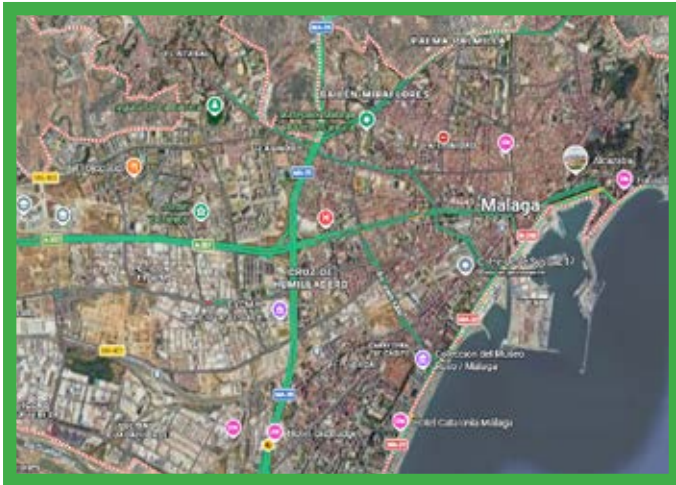

El viaje





La Playa de San Andrés





Por la ciudad





Visita a la ciudad de Málaga, 2026







Visita a la ciudad de Málaga, 2026

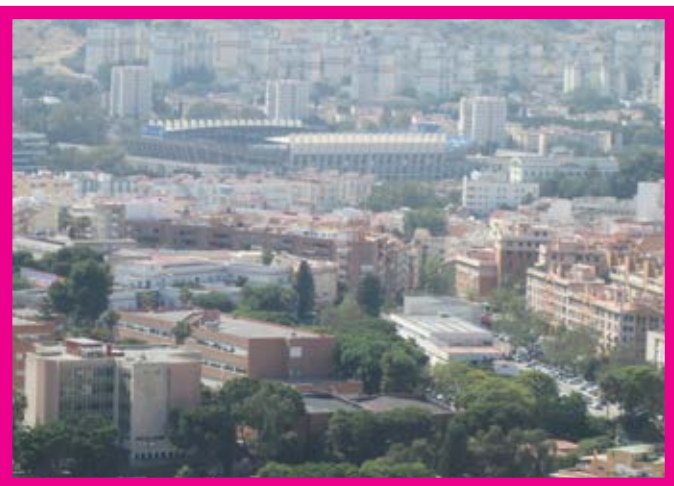
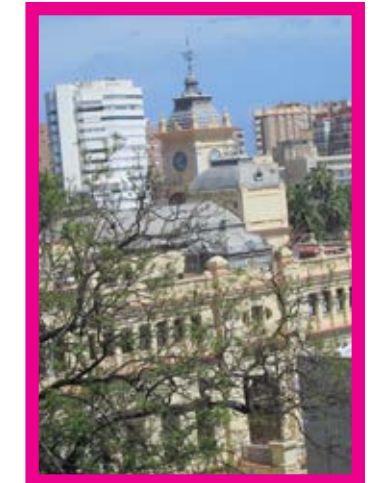





La Catedral de Santa María, la Manquita





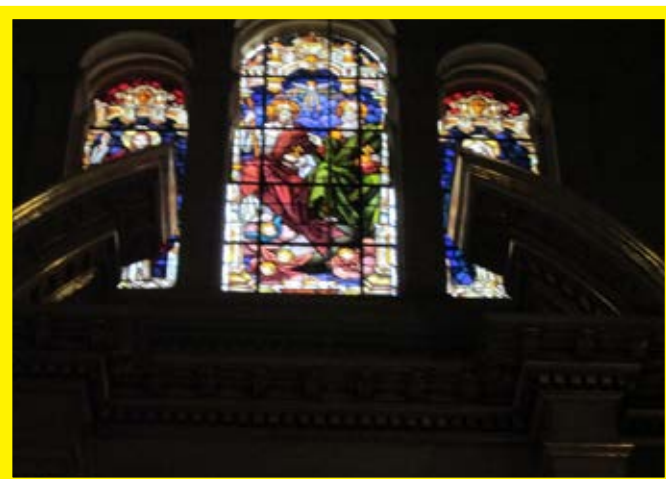







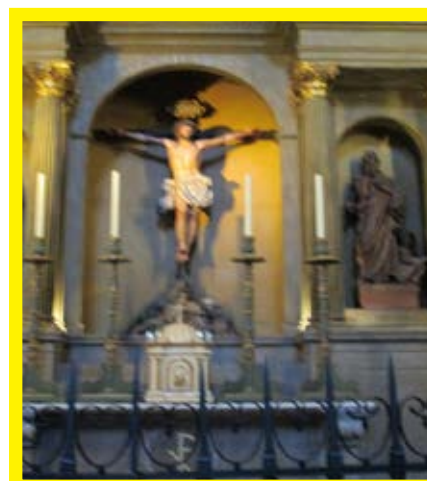
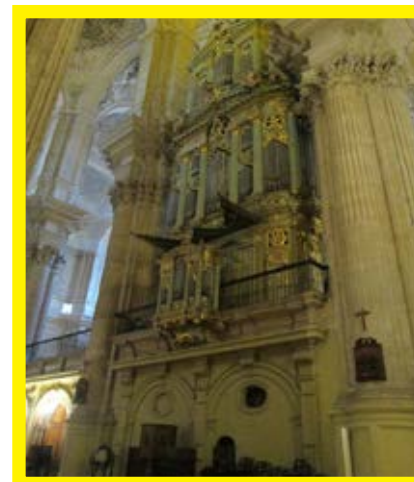

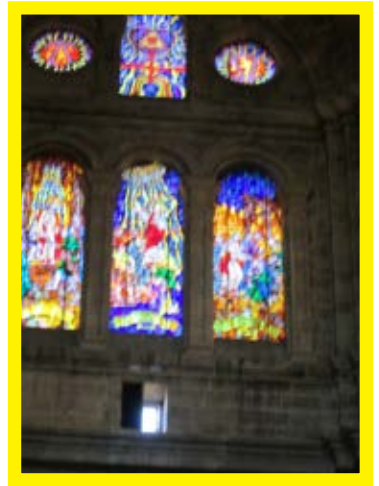

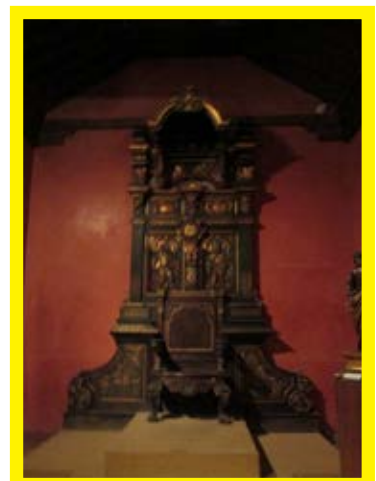
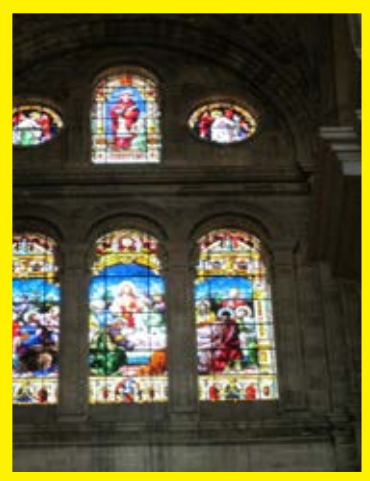





Visita a la ciudad de Málaga, 2026







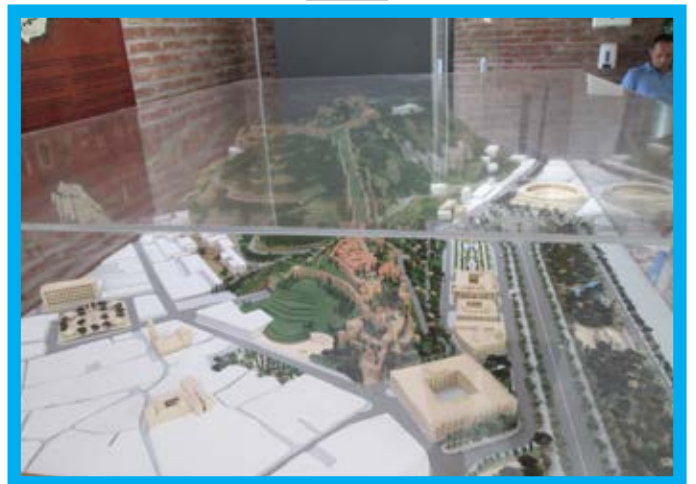



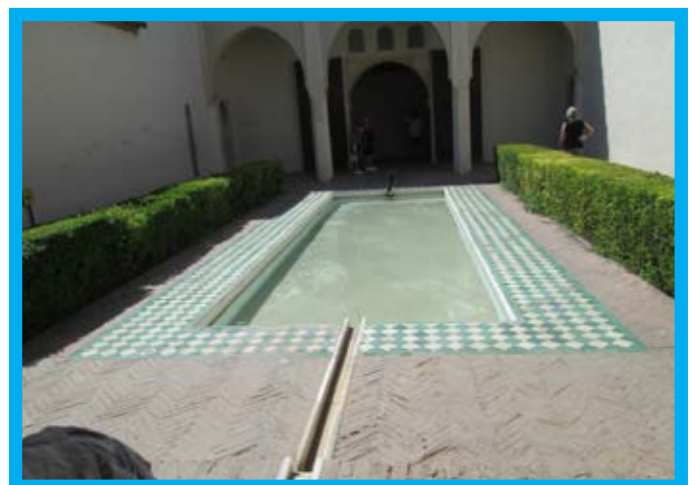

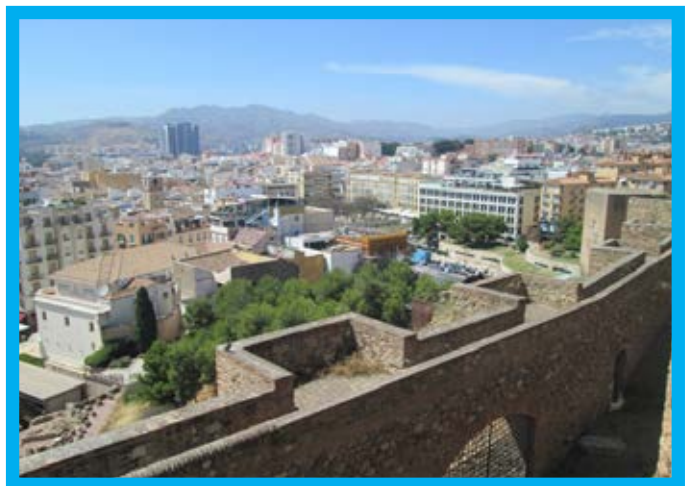
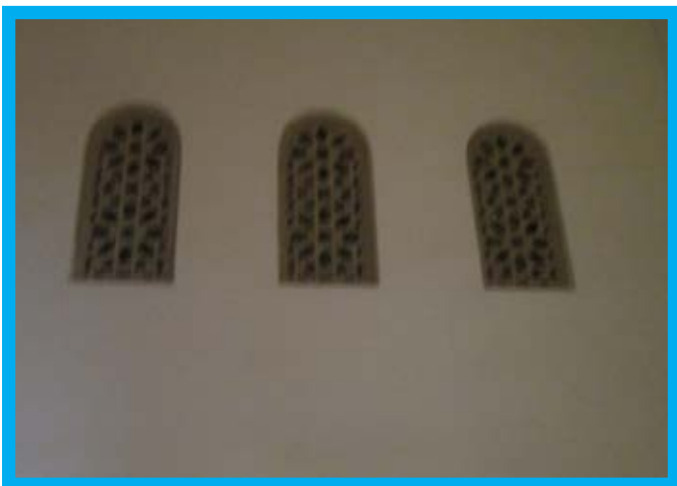



Castillo de Gibralfaro



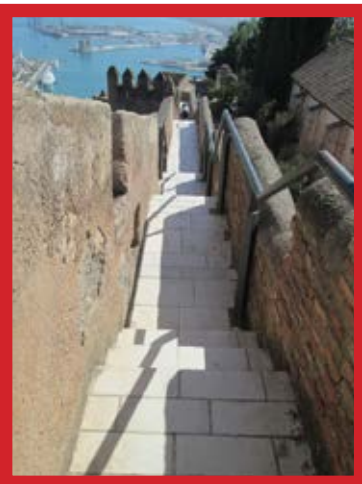







Museo de Málaga















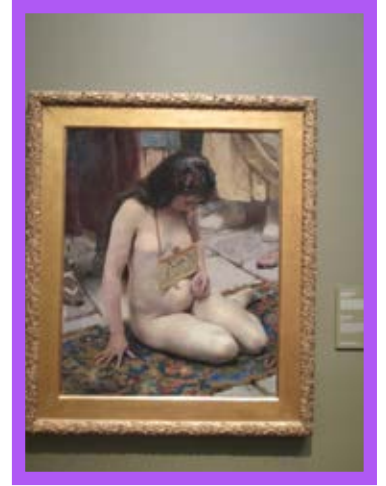
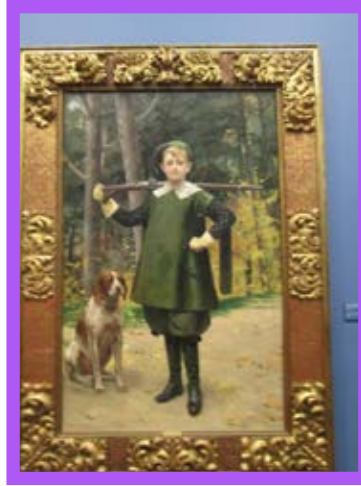



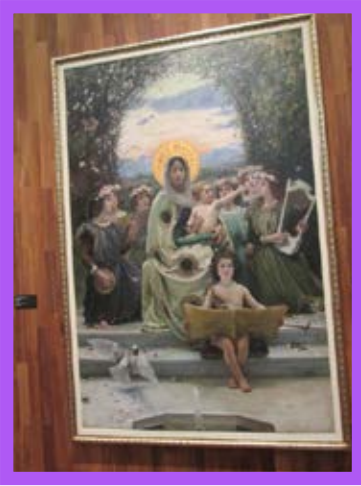











El regreso

